Bachelor Cyber1 : TP Test Windows et Linux

NOM : ABDELBASSET **Prénom : SYRINE**

Partie 1 : Virtualisation

1. **Pratique**

- Créez une VM selon les caractéristiques suivantes :
  - 1 processeur / 2 cœurs
  - 3 GB de RAM
  - Réseau Host Only
  - 2 disques : un de 50GB et un de 20GB
  - Démarrage en mode Bios

Collez ici des captures d'écran montrant la réalisation de la VM selon les caractéristiques requisele démarrage en bios est déjà par défault

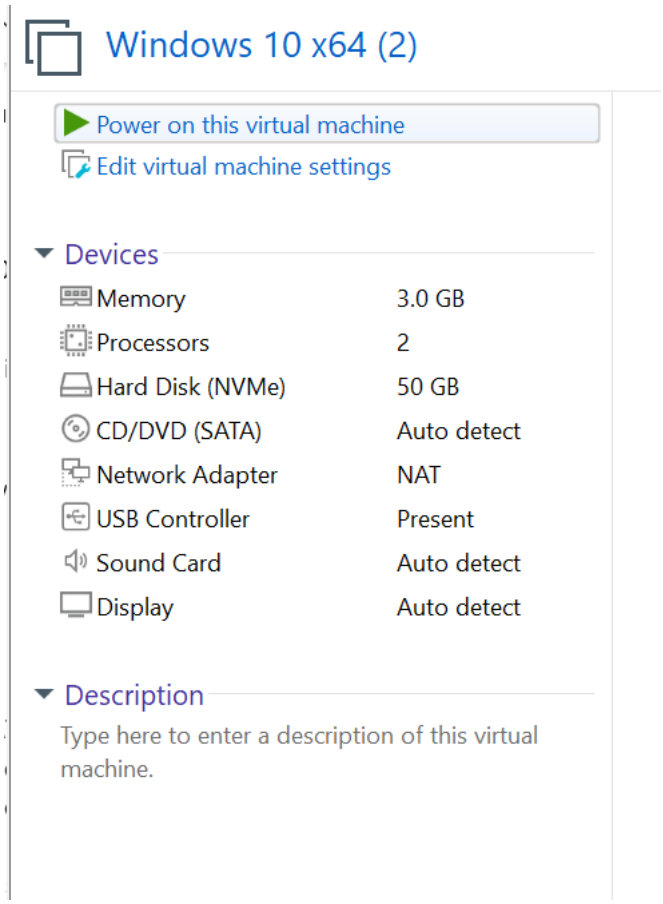

Collez ici une capture d'écran indiquant l'adresse votre réseau NAT défini sur VMWare

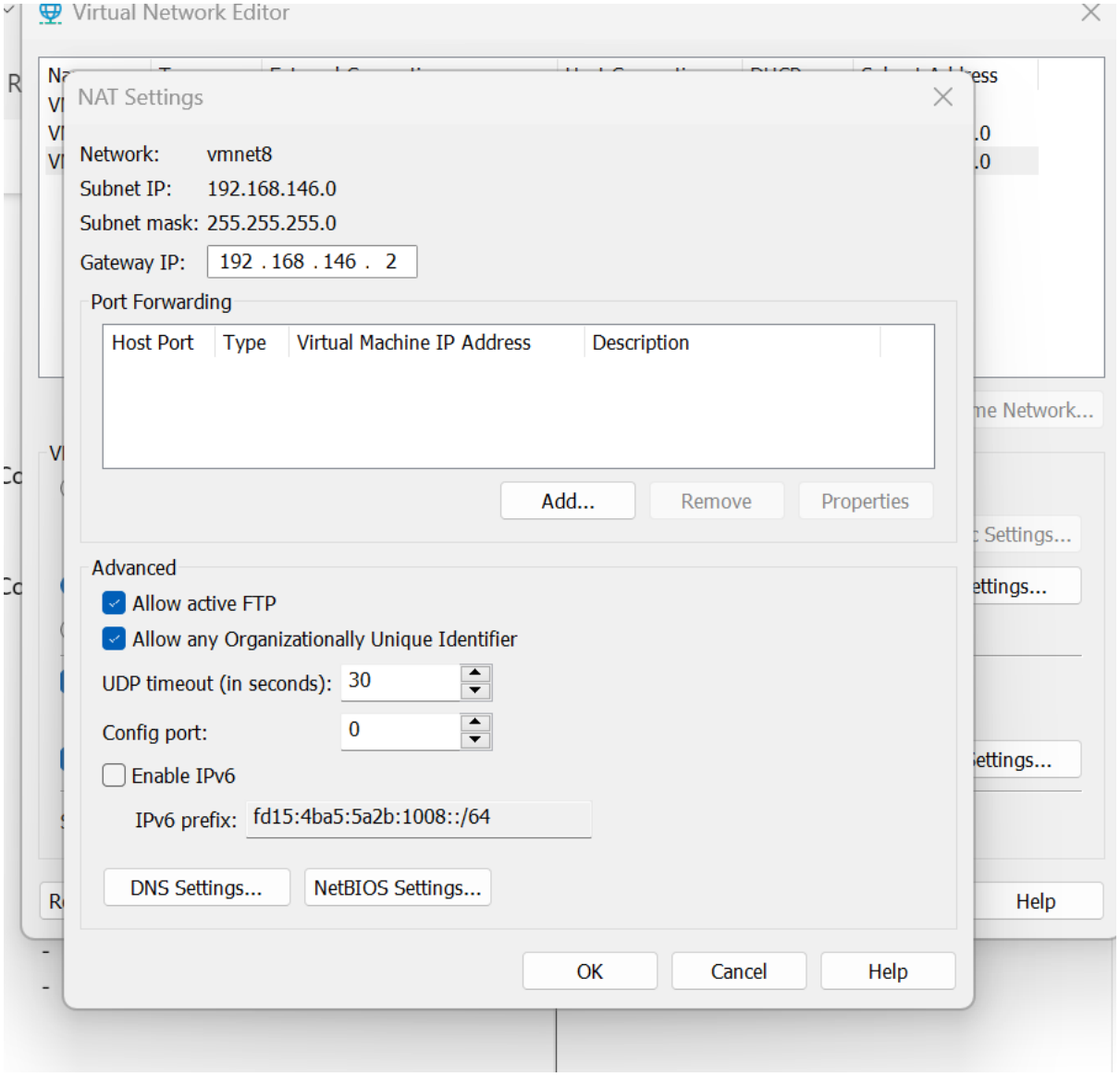

2. **Questions**

- Quel est le rôle des Vmware Tools ?
- Quelle est la différence entre Bridge et NAT ?

bridge: connecte les vm entre eux. NAT: partage les ip entre les vm

- Quelle est la limite au niveau de la machine physique sur le nombre de VM créée
  pas de limites dépend des ressources (RAM ...)

- Quelle est la limite au niveau de la machine physique sur le nombre de VM en fonctionnement ?
  pas de limites dépend des ressources (RAM ...)

- Pourquoi ai-je accès à Internet en NAT sans avoir à configurer mon IP ?
  NAT distribue les ip au vm

- En quoi les snapshot sont des avantages conséquents dans le domaine de la virtualisation ?
  Les snapshots facilite l'enregistrement et la restaurations des vm

Partie 2 : Linux

1. **Pratique :**

- Créez un utilisateur portant votre prénom
- Créez un groupe portant votre nom
- Connectez-vous sous cet utilisateur
- Créez un dossier Tptest dans votre dossier personnel
- Faites-le appartenir au groupe précédemment créé
- Faites-en sorte que le propriétaire ait tous les droits, le groupe ne pourra que lire et entrer dedans et les autres n'auront aucun accès

Collez ici une capture montrant les droits du dossier Tptest

- Passez votre VM en NAT
- Configurez son IP dans votre réseau NAT, on choisira l'adresse en .100
- Faites en sorte d'avoir accès à Internet
- Connectez vous sur votre VM à partir de Putty avec l'utilisateur portant votre prénom

Collez ici une capture de la commande « ip a »

```
syrineab@debian:~$ chmod 750 TPtest
syrineab@debian:~$ ip a
1: lo: <LOOPBACK,UP,LOWER_UP> mtu 65536 qdisc noqueue state UNKNOWN group default qlen 1000
    link/loopback 00:00:00:00:00:00 brd 00:00:00:00:00:00
    inet 127.0.0.1/8 scope host lo
       valid_lft forever preferred_lft forever
    inet6 ::1/128 scope host
       valid_lft forever preferred_lft forever
2: ens33: <BROADCAST,MULTICAST,UP,LOWER_UP> mtu 1500 qdisc pfifo_fast state UP group default qlen 10
00
    link/ether 00:0c:29:5c:9d:eb brd ff:ff:ff:ff:ff:ff
    altname enp2s1
    inet 192.168.146.129/24 brd 192.168.146.255 scope global dynamic ens33
       valid_lft 1504sec preferred_lft 1504sec
    inet6 fe80::20c:29ff:fe5c:9deb/64 scope link
       valid_lft forever preferred_lft forever
syrineab@debian:~$
```

Collez ici une capture de votre fichier de configuration réseau

Collez ici une capture de la commande « ping www.google.com »

```
    valid_lft forever preferred_lft forever
syrineab@debian:~$ ping www.google.com
PING www.google.com (172.217.20.164) 56(84) bytes of data.
64 bytes from par10s49-in-f4.1e100.net (172.217.20.164): icmp_seq=1 ttl=128 time
=11.0 ms
64 bytes from waw02s07-in-f164.1e100.net (172.217.20.164): icmp_seq=2 ttl=128 ti
me=10.6 ms
64 bytes from waw02s07-in-f4.1e100.net (172.217.20.164): icmp_seq=3 ttl=128 time
=20.1 ms
64 bytes from par10s49-in-f4.1e100.net (172.217.20.164): icmp_seq=4 ttl=128 time
=44.4 ms
64 bytes from par10s49-in-f4.1e100.net (172.217.20.164): icmp_seq=5 ttl=128 time
=12.8 ms
64 bytes from waw02s07-in-f164.1e100.net (172.217.20.164): icmp_seq=6 ttl=128 ti
me=9.97 ms
64 bytes from waw02s07-in-f164.1e100.net (172.217.20.164): icmp_seq=7 ttl=128 ti
me=15.5 ms
64 bytes from waw02s07-in-f164.1e100.net (172.217.20.164): icmp_seq=8 ttl=128 ti
me=13.0 ms
64 bytes from waw02s07-in-f4.1e100.net (172.217.20.164): icmp_seq=9 ttl=128 time
=17.5 ms
64 bytes from waw02s07-in-f4.1e100.net (172.217.20.164): icmp_seq=10 ttl=128 tim
e=18.2 ms
64 bytes from waw02s07-in-f4.1e100.net (172.217.20.164): icmp_seq=11 ttl=128 tim
e=14.1 ms
64 bytes from par10s49-in-f4.1e100.net (172.217.20.164): icmp_seq=12 ttl=128 tim
e=12.6 ms
64 bytes from par10s49-in-f4.1e100.net (172.217.20.164): icmp_seq=13 ttl=128 tim
e=59.6 ms
64 bytes from waw02s07-in-f164.1e100.net (172.217.20.164): icmp_seq=14 ttl=128 t
ime=41.9 ms
64 bytes from waw02s07-in-f164.1e100.net (172.217.20.164): icmp_seq=15 ttl=128 t
ime=18.6 ms
64 bytes from par10s49-in-f4.1e100.net (172.217.20.164): icmp_seq=16 ttl=128 tim
e=15.2 ms
64 bytes from waw02s07-in-f164.1e100.net (172.217.20.164): icmp_seq=17 ttl=128 t
ime=13.2 ms
64 bytes from par10s49-in-f4.1e100.net (172.217.20.164): icmp_seq=18 ttl=128 tim
e=13.6 ms
64 bytes from waw02s07-in-f164.1e100.net (172.217.20.164): icmp_seq=19 ttl=128 t
ime=40.3 ms
64 bytes from par10s49-in-f4.1e100.net (172.217.20.164): icmp_seq=20 ttl=128 tim
e=12.5 ms
64 bytes from waw02s07-in-f4.1e100.net (172.217.20.164): icmp_seq=21 ttl=128 tim
```

Collez ici une capture de putty connecté à votre VM

```
login as: syrineab
syrineab@192.168.146.129's password:
Linux debian 5.10.0-32-amd64 #1 SMP Debian 5.10.223-1 (2024-08-10) x86_64

The programs included with the Debian GNU/Linux system are free software;
the exact distribution terms for each program are described in the
individual files in /usr/share/doc/*/copyright.

Debian GNU/Linux comes with ABSOLUTELY NO WARRANTY, to the extent
permitted by applicable law.
Last login: Tue Oct 15 10:15:13 2024
syrineab@debian:~$ ip a
1: lo: <LOOPBACK,UP,LOWER_UP> mtu 65536 qdisc noqueue state UNKNOWN group defaul
t qlen 1000
    link/loopback 00:00:00:00:00:00 brd 00:00:00:00:00:00
    inet 127.0.0.1/8 scope host lo
       valid_lft forever preferred_lft forever
    inet6 ::1/128 scope host
       valid_lft forever preferred_lft forever
2: ens33: <BROADCAST,MULTICAST,UP,LOWER_UP> mtu 1500 qdisc pfifo_fast state UP g
roup default qlen 1000
    link/ether 00:0c:29:5c:9d:eb brd ff:ff:ff:ff:ff:ff
    altname enp2s1
    inet 192.168.146.129/24 brd 192.168.146.255 scope global dynamic ens33
       valid_lft 1566sec preferred_lft 1566sec
    inet6 fe80::20c:29ff:fe5c:9deb/64 scope link
       valid_lft forever preferred_lft forever
syrineab@debian:~$
```

2. **Questions**

- Que font les commandes suivantes :
    - rm [!0-9]*[a-z] ?

    - cp /etc/passwd .

  Copie le fichier /etc/passwd dans le répertoire ou la commande est exécuté

    - grep ‘^[^a-m]..$’ /etc/passwd

      Affiche le fichier /etc/passwd la premier caractères est pas une lettres en a et m

- Quel est le rôle de la partition swap ?

  Etendre la mémoire virtuelle et améliorer la gestion de la memoire

- Quelle commande permet de renommer un fichier ?
  Mv ancien nom nouveau nom

- Dans la commande *cd ../../bin* utilise-t-on un chemin absolu ou relatif ?

  Chemin relatif

Partie 3 : Windows

PAS LE BON ISO DONC PAS PU LE FAIRE

1. **Pratique**

- Ajoutez un disque dur de 10GB formaté en NTFS sous Windows
- Faites-en sorte que la lettre de ce lecteur soit F:
- Délocalisez les documents et les images de votre utilisateur sur ce disque
- Affectez une exception au pare-feu pour accepter les ping

Collez ici des captures d'écran montrant vos réalisati

- Créez les utilisateur Tptest1 et Tptest2
- Créez le groupe EFREI
- Faites appartenir ces 2 utilisateurs au groupe EFREI
- Passez Tptest1 en administrateur

Collez ici des captures d'écran montrant vos réalisations

- Passez votre VM en NAT
- Configurez son IP dans votre réseau NAT, on choisira l'adresse en .200
- Faites en sorte d'avoir accès à Internet

Collez ici une capture de la commande « ipconfig »

Collez ici une capture de la commande « ping www.google.com »

2. **Questions**

- Ou se situent par défaut les profils des utilisateurs sous Windows ?
  dans C:/Users/nomutilisateurs

- Quel est l'équivalent du swap sous Windows ?

  pagefiles.sys

- Peut-on installer et utiliser un Windows 10 sans interface graphique ?

  oui mais c'est plus dans des cas spéciales

- Citez un autre type de file system autre que le NTFS pris en charge par Windows